

Receptury towaru - wersja demonstracyjna

Ograniczenia

Wersja demonstracyjna działa w programie **Sage Symfonia ERP Handel** dla licencji próbnej (**HMF-00000**)

Instalacja w programie Sage Symfonia ERP Handel

1. Skopiuj pliki z raportami do dowolnego pustego folderu (np. *c:\raportyHM*)
2. Zaloguj się do firmy jako Admin
3. Z menu **Kartoteki** wybierz polecenie **Raporty**
4. W lewym panelu otwartego okna zaznacz gałąź **System**
5. W prawym panelu otwartego okna kliknij prawym klawiszem myszy wiersz **Aktualizacja raportów systemowych** i wykonaj polecenie **Wykonaj raport...**
6. W otwartym oknie wpisz ścieżkę do folderu z plikami raportów z pkt.1 (np. *c:\raportyHM*) i kliknij przycisk polecenia **OK**

Uruchomienie

W kartotece towarów zaznacz towar którego receptury chcesz obsługiwać a następnie kliknij prawym klawiszem myszy i wykonaj polecenie **Receptury towaru**:

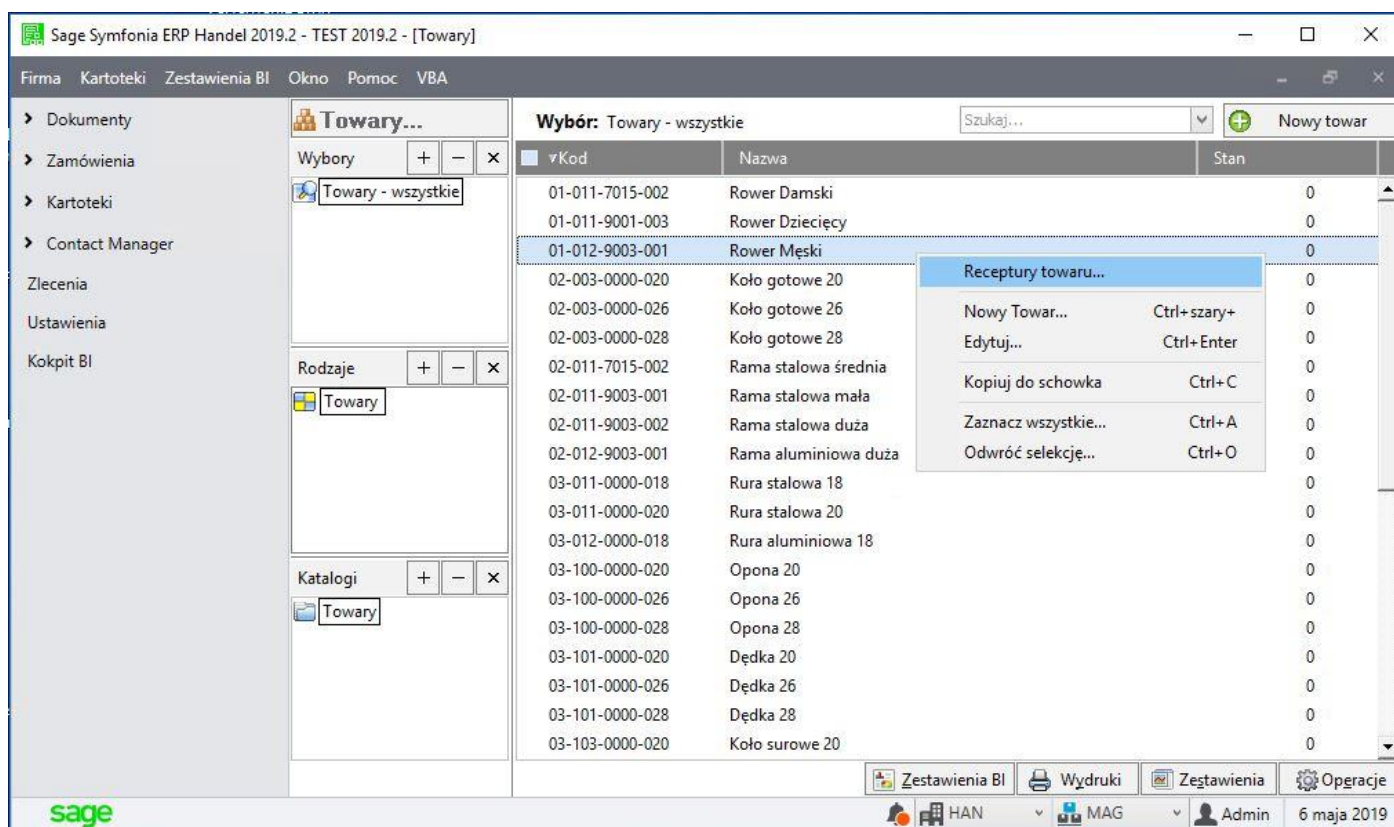

Otwarte zostanie okno dialogowe receptur zaznaczonego towaru:

Receptury towaru o kodzie 01-012-9003-001

Tylko aktywne

Kod	Nazwa	Aktywna
R-01-012-9003-001 (1)	R-Rower męski (1)	<input checked="" type="checkbox"/>

Przyciski poleceń **Dodaj**, **Zmień**, **Usuń** umożliwiają dodawanie, modyfikację, usuwanie receptur towaru.

Przycisk polecenia **Kopiuj** wywołuje okno dialogowe umożliwiające skopiowanie receptury wraz ze składnikami do wybranego towaru:

Kopiuj recepturę towaru o kodzie 01-012-9003-001

Kod:

Nazwa:

Aktywna

do towaru o kodzie:

Przycisk polecenia **Składniki** wywołuje okno dialogowe umożliwiające dodawanie, usuwanie, import ze skoroszytu programu Excel oraz eksport do skoroszytu programu Excel składników receptury:

Składniki receptury o kodzie: R-01-012-9003-001 (1)

Kod	Nazwa	JM	Ilość
02-003-0000-028	Koło gotowe 28	szt	2,000
02-011-9003-002	Rama stalowa duża	szt	1,000
03-200-9003-002	Pedał duży	szt	2,000
03-300-0000-050	Łańcuch 50	szt	1,000
03-330-0000-001	Przerzutki męskie	szt	1,000

Edycja

Przycisk polecenia **Drukuj** wywołuje umożliwia wydruk receptury wraz ze składnikami:

Sage Symfonia ERP Handel 2019.2 - TEST 2019.2 - [Receptury towaru...]

Firma Kartoteki Zestawienia BI Okno Pomoc VBA

z wyborem

Strona: 1 / 1

2019-05-06 str

Receptura: R-01-012-9003-001 (1)

kod towaru: 01-012-9003-001
nazwa towaru: Rower Męski

Lp.	Kod towaru	Nazwa towaru	JM	Ilość
1	02-003-0000-028	Koło gotowe 28	szt	2
2	02-011-9003-002	Rama stalowa duża	szt	1
3	03-200-9003-002	Pedał duży	szt	2
4	03-300-0000-050	Łańcuch 50	szt	1
5	03-330-0000-001	Przerzutki męskie	szt	1

sage F1 - Pomoc

 6 maja 2019